



**Datablad
Wiking Eg Atlantic**





Eg Atlantic Hvid Hårdvoks Olie

Wikings Prestige serien er eksklusive planker med en bredde på 235mm. Fremstillet af udsøgt dansk eg, der er hårdt og stærkt kvalitets træ.

Atlantic sorteringen er den lyse strukturerede sortering med markant knastspil og større fyldninger.

Plankerne er opbygget i 3 lag med tværliggende mellemlag. Denne opbygning gør plankerne velegnede i forbindelse med gulvvarme og reducerer træets naturlige bevægelser med op til 70 %. Plankerne har afrundede kanter, som fremhæver de enkelte plankers bredde.

Wiking Eg Prestige Atlantic fås med forskellige overfladebehandlinger.

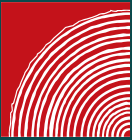

**Dimensioner:**

15x235x1600-2350

22x235x2200-2350

Vedligeholdelse: Vedligeholdelsesvoks**Rengøring:** Løs snavs støvsuges eller tømoppes regelmæssigt.**Vask:** Benyt kun sæbe beregnet til hårdvoksolieret overflader.**Andre mulige overfladebehandlinger:**

Hvid Matlak

Hvid Olie

Natur Olie

Natur Matlak

Natur Hårdvoksolie

Teknisk information:

3 lags lamelopbygning.

Mellemlag af nordsvensk fyr med afspændingsriller.

Gulvene leveres længdepakket.

Ved 12mm (Sildebæn): Hvert bræt har Fer/Not – kun svømmende lægning. Ved 14-15mm:

Hvert bræt forsynes med Q-LOC 5G klik system.

Ved 22-32mm: Hvert bræt har Fer/Not.



Øvrige komponenter

Lim	Pvac - lim / D3 - lim	≤ 70 gram
Spartelmasse	Sandspartel	≥ 1 gram
Spartelmasse	UV Spartel	≥ 1 gram
Hvid Matlak Natur Matlak	8 lag 7 lag (-1 x Hvid Base)	1 x Hvid Base 2 x Spartel Lak 2 x Mellem Lak 1 x Slibe Lak 2 x Top Lak
Hård Voksolie	Natur: 1 x Klar base coat 1 x Klar top coat	Hvid: 1 x Hvid base coat 1 x Klar top coat
Olie	Eg: 2 lag olie Fyr, Ask, Douglas Lærk, Bøg: 1 lag Olie	Skal efterbehandles efter lægningen. Anbefales: Trip Trap oliepleje produkter.

Hårdhed

Ask	4,1 Brinell	Ca. 675 kg/m ³
Eg	3,4 Brinell	710 kg/m ³
Bøg	2,8 Brinell	710 kg/m ³
Lærk Fyr	1,9 Brinell 1,6 Brinell	550-640 kg/m ³ 520 kg/m ³
Douglas	1,6 Brinell	500 kg/m ³



Eg Atlantic Hvid Matlak

Wikings Prestige serien er eksklusive planker med en bredde på 235mm. Fremstillet af udsøgt dansk eg, der er hårdt og stærkt kvalitets træ.

Atlantic sorteringen er den lyse strukturerede sortering med markant knastpil og større fyldninger.

Plankerne er opbygget i 3 lag med tværliggende mellemlag. Denne opbygning gør plankerne velegnede i forbindelse med gulvvarme og reducerer træets naturlige bevægelser med op til 70 %. Plankerne har afrundede kanter, som fremhæver de enkelte plankers bredde.

Wiking Eg Prestige Atlantic fås med forskellige overfladebehandlinger.

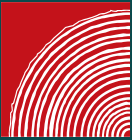

**Dimensioner:**

15x235x1600-2350

22x235x2200-2350

Overfladebehandling: Hvid Matlak

Slidlag: 4mm

Vedligeholdelse: Hvis ønsket kan benyttes Trip Trap lakpleje til opfriskning af overfladen.

Rengøring: Rengøres ved støvsugning og let vask i gulvsæbe uden hvidpigment.

Andre mulige overfladebehandlinger:

Natur Matlak

Hvid Hårdvoksolie

Natur Olie

Natur Matlak

Natur Hårdvoksolie

Teknisk information:

3 lags lamelopbygning.

Mellemlag af nordsvensk fyr med afspændingsriller.

Gulvene leveres længdepakket.

Ved 12mm (Sildeben): Hvert bræt har Fer/Not – kun svømmende lægning. Ved 14-15mm:

Hvert bræt forsynes med Q-LOC 5G klik system.

Ved 22-32mm: Hvert bræt har Fer/Not.



Øvrige komponenter

Lim	Pvac - lim / D3 - lim	≤ 70 gram
Spartelmasse	Sandspartel	≥ 1 gram
Spartelmasse	UV Spartel	≥ 1 gram
Hvid Matlak Natur Matlak	8 lag 7 lag (-1 x Hvid Base)	1 x Hvid Base 2 x Spartel Lak 2 x Mellem Lak 1 x Slibe Lak 2 x Top Lak
Hård Voksolie	Natur: 1 x Klar base coat 1 x Klar top coat	Hvid: 1 x Hvid base coat 1 x Klar top coat
Olie	Eg: 2 lag olie Fyr, Ask, Douglas Lærk, Bøg: 1 lag Olie	Skal efterbehandles efter lægningen. Anbefales: Trip Trap oliepleje produkter.

Hårdhed

Ask	4,1 Brinell	Ca. 675 kg/m ³
Eg	3,4 Brinell	710 kg/m ³
Bøg	2,8 Brinell	710 kg/m ³
Lærk Fyr	1,9 Brinell 1,6 Brinell	550-640 kg/m ³ 520 kg/m ³
Douglas	1,6 Brinell	500 kg/m ³



Eg Atlantic Hvid Olie

Wikings Prestige serien er eksklusive planker med en bredde på 235mm. Fremstillet af udsøgt dansk eg, der er hårdt og stærkt kvalitets træ.

Atlantic sorteringen er den lyse strukturerede sortering med markant knastspil og større fyldninger.

Plankerne er opbygget i 3 lag med tværliggende mellemlag. Denne opbygning gør plankerne velegnede i forbindelse med gulvvarme og reducerer træets naturlige bevægelser med op til 70 %. Plankerne har afrundede kanter, som fremhæver de enkelte plankers bredde.

Wiking Eg Prestige Atlantic fås med forskellige overfladebehandlinger.



**Dimensioner:**

15x235x1600-2350

22x235x2200-2350

Overfladebehandling: Trip Trap Hvid Olie**Slidlag:** 4mm**Vedligeholdelse:** Trip Trap Oliepleje Hvid eller Trip Trap Plejeolie Ekstra Hvid.**Rengøring:** Rengøres ved støvsugning og let vask i gulvsæbe med hvidpigment (f. eks Trip Trap).**Vask:** 2,5 dl Trip Trap Natursæbe Hvid til 10L vand.**Andre mulige overfladebehandlinger:**

Hvid Matlak

Hvid Hårdvoksolie

Natur Olie

Natur Matlak

Natur Hårdvoksolie

Teknisk information:

3 lags lamelopbygning.

Mellemlag af nordsvensk fyr med afspændingsriller.

Gulvene leveres længdepakket.

Ved 12mm (Sildebæn): Hvert bræt har Fer/Not – kun svømmende lægning. Ved 14-15mm: Hvert bræt forsynes med Q-LOC 5G klik system.

Ved 22-32mm: Hvert bræt har Fer/Not.



Øvrige komponenter

Lim	Pvac - lim / D3 - lim	≤ 70 gram
Spartelmasse	Sandspartel	≥ 1 gram
Spartelmasse	UV Spartel	≥ 1 gram
Hvid Matlak Natur Matlak	8 lag 7 lag (-1 x Hvid Base)	1 x Hvid Base 2 x Spartel Lak 2 x Mellem Lak 1 x Slibe Lak 2 x Top Lak
Hård Voksolie	Natur: 1 x Klar base coat 1 x Klar top coat	Hvid: 1 x Hvid base coat 1 x Klar top coat
Olie	Eg: 2 lag olie Fyr, Ask, Douglas Lærk, Bøg: 1 lag Olie	Skal efterbehandles efter lægningen. Anbefales: Trip Trap oliepleje produkter.

Hårdhed

Ask	4,1 Brinell	Ca. 675 kg/m ³
Eg	3,4 Brinell	710 kg/m ³
Bøg	2,8 Brinell	710 kg/m ³
Lærk Fyr	1,9 Brinell 1,6 Brinell	550-640 kg/m ³ 520 kg/m ³
Douglas	1,6 Brinell	500 kg/m ³

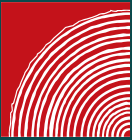

Eg Atlantic Natur Hårdvoksolie

Wikings Prestige serien er eksklusive planker med en bredde på 235mm. Fremstillet af udsøgt dansk eg, der er hårdt og stærkt kvalitets træ.

Atlantic sorteringen er den lyse strukturerede sortering med markant knastpil og større fyldninger.

Plankerne er opbygget i 3 lag med tværliggende mellemlag. Denne opbygning gør plankerne velegnede i forbindelse med gulvvarme og reducerer træets naturlige bevægelser med op til 70 %. Plankerne har afrundede kanter, som fremhæver de enkelte plankers bredde.

Wiking Eg Prestige Atlantic fås med forskellige overfladebehandlinger.

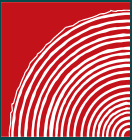

**Dimensioner:**

15x235x1600-2350
22x235x2200-2350

Overfladebehandling: Natur Hårdvoksolie

Slidlag: 4mm

Vedligeholdelse: Hårdvoks vedligeholdelsesolie

Rengøring: Løs snavs støvsuges eller tømoppes regelmæssigt.

Vask: Må kun vaskes med sæbe produceret til hårdvoksolie overflade. Andre sæber kan skade overfladens egenskaber.

Andre mulige overfladebehandlinger:

Hvid Matlak
Natur Matlak
Hvid Olie
Natur Olie
Hvid Hårdvoksolie

*(Ikke alle overflader er tilgængelige i de forskellige tykkelser og bredde – ring og forhør nærmere 97 52 56 00)

Teknisk information:

3 lags lamelopbygning.
Mellemlag af nordsvensk fyr med afspændingsriller.
Gulvene leveres længdepakket.

Ved 12mm (Sildeben): Hvert bræt har Fer/Not – kun svømmende lægning. Ved 14-15mm: Hvert bræt forsynes med Q-LOC 5G klik system.



Øvrige komponenter

Lim	Pvac - lim / D3 - lim	≤ 70 gram
Spartelmasse	Sandspartel	≥ 1 gram
Spartelmasse	UV Spartel	≥ 1 gram
Hvid Matlak Natur Matlak	8 lag 7 lag (-1 x Hvid Base)	1 x Hvid Base 2 x Spartel Lak 2 x Mellem Lak 1 x Slibe Lak 2 x Top Lak
Hård Voksolie	Natur: 1 x Klar base coat 1 x Klar top coat	Hvid: 1 x Hvid base coat 1 x Klar top coat
Olie	Eg: 2 lag olie Fyr, Ask, Douglas Lærk, Bøg: 1 lag Olie	Skal efterbehandles efter lægningen. Anbefales: Trip Trap oliepleje produkter.

Hårdhed

Ask	4,1 Brinell	Ca. 675 kg/m ³
Eg	3,4 Brinell	710 kg/m ³
Bøg	2,8 Brinell	710 kg/m ³
Lærk Fyr	1,9 Brinell 1,6 Brinell	550-640 kg/m ³ 520 kg/m ³
Douglas	1,6 Brinell	500 kg/m ³



Eg Atlantic Natur Matlak

Wikings Prestige serien er eksklusive planker med en bredde på 235mm. Fremstillet af udsøgt dansk eg, der er hårdt og stærkt kvalitets træ.

Atlantic sorteringen er den lyse strukturerede sortering med markant knastspil og større fyldninger.

Plankerne er opbygget i 3 lag med tværliggende mellemlag. Denne opbygning gør plankerne velegnede i forbindelse med gulvvarme og reducerer træets naturlige bevægelser med op til 70 %. Plankerne har afrundede kanter, som fremhæver de enkelte plankers bredde.

Wiking Eg Prestige Atlantic fås med forskellige overfladebehandlinger.



**Dimensioner:**

15x235x1600-2350

22x235x2200-2350

Overfladebehandling: Natur Matlak**Slidlag:** 4mm**Rengøring:** Rengøres ved støvsugning og let vask i gulvsæbe uden hvidpigment. Hvis ønsket kan benyttes Trip Trap lakpleje til opfriskning af overfladen.**Andre mulige overfladebehandlinger:**

Hvid Matlak

Hvid Olie

Natur Olie

Hvid Hårdvoksolie

Natur Hårdvoksolie

*(Ikke alle overflader er tilgængelige i de forskellige tykkelser og bredde – ring og forhør nærmere 97 52 56 00)

Teknisk information:

3 lags lamelopbygning.

Mellemlag af nordsvensk fyr med afspændingsriller.

Gulvene leveres længdepakket.

Ved 12mm (Sildebæn): Hvert bræt har Fer/Not – kun svømmende lægning. Ved 14-15mm: Hvert bræt forsynes med Q-LOC 5G klik system.

Ved 22-32mm: Hvert bræt har Fer/Not.



Øvrige komponenter

Lim	Pvac - lim / D3 - lim	≤ 70 gram
Spartelmasse	Sandspartel	≥ 1 gram
Spartelmasse	UV Spartel	≥ 1 gram
Hvid Matlak Natur Matlak	8 lag 7 lag (-1 x Hvid Base)	1 x Hvid Base 2 x Spartel Lak 2 x Mellem Lak 1 x Slibe Lak 2 x Top Lak
Hård Voksolie	Natur: 1 x Klar base coat 1 x Klar top coat	Hvid: 1 x Hvid base coat 1 x Klar top coat
Olie	Eg: 2 lag olie Fyr, Ask, Douglas Lærk, Bøg: 1 lag Olie	Skal efterbehandles efter lægningen. Anbefales: Trip Trap oliepleje produkter.

Hårdhed

Ask	4,1 Brinell	Ca. 675 kg/m ³
Eg	3,4 Brinell	710 kg/m ³
Bøg	2,8 Brinell	710 kg/m ³
Lærk Fyr	1,9 Brinell 1,6 Brinell	550-640 kg/m ³ 520 kg/m ³
Douglas	1,6 Brinell	500 kg/m ³

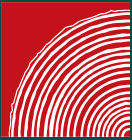

Eg Atlantic Natur Olie

Wikings Prestige serien er eksklusive planker med en bredde på 235mm. Fremstillet af udsøgt dansk eg, der er hårdt og stærkt kvalitets træ.

Atlantic sorteringen er den lyse strukturerede sortering med markant knastpil og større fyldninger.

Plankerne er opbygget i 3 lag med tværliggende mellemlag. Denne opbygning gør plankerne velegnede i forbindelse med gulvvarme og reducerer træets naturlige bevægelser med op til 70 %. Plankerne har afrundede kanter, som fremhæver de enkelte plankers bredde.

Wiking Eg Prestige Atlantic fås med forskellige overfladebehandlinger.



**Dimensioner:**

15x235x1600-2350

22x235x2200-2350

Overfladebehandling: Trip Trap Natur Olie

Slidlag: 4mm

Vedligeholdelse: Trip Trap Natur Olie

Rengøring: Rengøres ved støvsugning og let vask i gulvsæbe uden hvidpigment.

Andre mulige overfladebehandlinger:

Hvid Matlak

Natur Matlak

Hvid Olie

Hvid Hårdvoksolie

Natur Hårdvoksolie

*(Ikke alle overflader er tilgængelige i de forskellige tykkelser og bredde – ring og forhør nærmere 97 52 56 00)

Teknisk information:

3 lags lamelopbygning.

Mellemlag af nordsvensk fyr med afspændingsriller.

Gulvene leveres længdepakket.

Ved 12mm (Sildebæn): Hvert bræt har Fer/Not – kun svømmende lægning. Ved 14-15mm: Hvert bræt forsynes med Q-LOC 5G klik system.

Ved 22-32mm: Hvert bræt har Fer/Not.

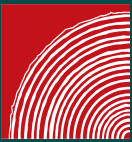

Øvrige komponenter

Lim	Pvac - lim / D3 - lim	≤ 70 gram
Spartelmasse	Sandspartel	≥ 1 gram
Spartelmasse	UV Spartel	≥ 1 gram
Hvid Matlak Natur Matlak	8 lag 7 lag (-1 x Hvid Base)	1 x Hvid Base 2 x Spartel Lak 2 x Mellem Lak 1 x Slibe Lak 2 x Top Lak
Hård Voksolie	Natur: 1 x Klar base coat 1 x Klar top coat	Hvid: 1 x Hvid base coat 1 x Klar top coat
Olie	Eg: 2 lag olie Fyr, Ask, Douglas Lærk, Bøg: 1 lag Olie	Skal efterbehandles efter lægningen. Anbefales: Trip Trap oliepleje produkter.

Hårdhed

Ask	4,1 Brinell	Ca. 675 kg/m ³
Eg	3,4 Brinell	710 kg/m ³
Bøg	2,8 Brinell	710 kg/m ³
Lærk Fyr	1,9 Brinell 1,6 Brinell	550-640 kg/m ³ 520 kg/m ³
Douglas	1,6 Brinell	500 kg/m ³